

**Leitprojekte der Entwicklungsagentur
für den Lebens- und Wirtschaftsraum Rendsburg
-Projektdatenblatt-**

1. Name des Projektes	Digitales Luftbild		
2. Projektträger und Ansprechpartner für das Projekt			
Projektträger	Entwicklungsagentur für des Lebens- und Wirtschaftsraumes Rendsburg		
Ansprechpartner Name / Vorname:	Thomsen / Frank		
Funktion:	Vorstandsvorsitzender		
Gebietskörperschaft / Institution/Unternehmen:	Entwicklungsagentur für des Lebens- und Wirtschaftsraumes Rendsburg		
Anschrift:	c/o Am Gymnasium 4 24768 Rendsburg		
Telefon:	04331/206-317	Telefax:	04331/26584
E-Mail:	frank.thomsen@rendsburg.de		
3. Räumliche Zuordnung des Projektes			
<input checked="" type="checkbox"/> Lebens- und Wirtschaftsraum insgesamt <input type="checkbox"/> Teilraum/Kommune, und zwar			
4. Beschreibung der zentralen Projektinhalte			
4.1 Ziele des Projektes:	Erstellung eines für alle GEP-Gemeinden aktuelles einheitliches digitales Luftbildes (Orthofoto) sowie für den Entwicklungsplan und GEP in nordGIS.		
4.2 Inhaltliche Schwerpunkte:	Digitales Luftbild (Orthofoto = maßstabsgerechte und georeferenzierte Senkrechtaufnahme) für den gesamten GEP-Raum.		
4.3 Ausgangssituation:	In 2009 haben sich die beiden Städte Rendsburg und Büdelsdorf geeinigt, ein georeferenziertes Ortho-Foto zu beauftragen. Die Kostenteilung erfolgte nach dem Verhältnis 1/3 Büdelsdorf und 2/3 Rendsburg. Das Orthofoto ist nunmehr veraltet und sollte aktualisiert werden für den gesamten GEP-Raum.		

4.4 Projektstand:	<input type="checkbox"/> bereits in der Realisierung <input type="checkbox"/> insgesamt <input type="checkbox"/> in Teilbereichen <input checked="" type="checkbox"/> noch nicht in der Realisierung <input type="checkbox"/> Grobkonzept liegt vor <input type="checkbox"/> Feinkonzept mit Finanzierungs- und Zeitplan liegt vor			
	Ergänzende Hinweise zum Projektstand			
4.5 Realisierungszeitraum	1. bis 2. Quartal 2014			
4.6 Offene Fragen, noch zu klären	Finanzielle Beteiligung durch Versorgungsträger, LBV, Kreis RD-ECK, WSV etc. denkbar und abzufragen?			
5. Projektpartner (ggf. bitte konkretisieren – Anlage 1)		Konzeptionelle Mitarbeit	Umsetzungsbeteiligung	(Mit-) Finanzierung/Eigenmittel
5.1 Öffentliche Partner (Länder, Kommunen)	1.	<input type="checkbox"/>	<input type="checkbox"/>	<input type="checkbox"/>
	2.	<input type="checkbox"/>	<input type="checkbox"/>	<input type="checkbox"/>
	3.	<input type="checkbox"/>	<input type="checkbox"/>	<input type="checkbox"/>
	4.	<input type="checkbox"/>	<input type="checkbox"/>	<input type="checkbox"/>
5.2 Private Partner	1.	<input type="checkbox"/>	<input type="checkbox"/>	<input type="checkbox"/>
	2.	<input type="checkbox"/>	<input type="checkbox"/>	<input type="checkbox"/>
	3.	<input type="checkbox"/>	<input type="checkbox"/>	<input type="checkbox"/>
	4.	<input type="checkbox"/>	<input type="checkbox"/>	<input type="checkbox"/>
6. Bedeutung des Projektes für die Entwicklung des Lebens- und Wirtschaftsraumes				
6.1 Erwarteter Nutzen des Projektes für die Entwicklung des Lebens- und Wirtschaftsraumes Rendsburg:	Einheitliche Datengrundlagen			
6.2 Beitrag zur Stärkung und Umsetzungsförderung der Ziele und Strategien der Entwicklungsagentur	Einheitliche Datengrundlage			
6.3 Synergieeffekte zu anderen Vorhaben	Durch Bereitstellung des Ortho-Fotos können auf Grundlage der einheitlichen Datengrundlage Planungen und Vorhaben übergeordneter Behörden (Kreis und seine unteren Behörden, Wasser- und Schifffahrtsverwaltung, LBV etc.) mit dem GEP-Raum abgestimmt werden.			
7. Kosten und Finanzierung				
7.1 (Geschätztes) Brutto- Investitionsvolumen/Projektkosten:	€ 60.000, 00 _____ ggf. konkretisieren (Anlage 2)			
7.2 Fördermittel Dritter	<input type="checkbox"/> bewilligt, Betrag: €, Programm <input type="checkbox"/> beantragt, Betrag: €, Programm <input type="checkbox"/> beabsichtigt, Betrag: €, Programm			

7.3 (Gesamt-)Finanzierungskonzept	Eigenanteil	€ _____ (.....%)
	Fördermittel Dritter (7.2)	€ _____ (... ..%)
	Beteiligung Strukturfonds	€ _____ 60.000,00 (100%)
	insgesamt	€ _____ 60.000,00 (100 %)
Hinweis zu 7.3	Die Förderung bleibt auf eine Anteilsfinanzierung von max. 55% der Brutto-Projektkosten beschränkt. Der Projektträger trägt 10% der Brutto-Projektkosten. Fördermittel Dritter sind mit Vorrang einzusetzen.	
7.4 Beteiligung des Förderfonds der Entwicklungsagentur	<input checked="" type="checkbox"/> in einer Summe im Wirtschaftsjahr 2014 <input type="checkbox"/> €im Wirtschaftsjahr..... <input type="checkbox"/> €..... ..im Wirtschaftsjahr..... <input type="checkbox"/> €..... ..im Wirtschaftsjahr.....	
8. Sonstiges		
9. Unterschrift des Antragstellers		
<hr style="width: 80%; margin: auto;"/> Datum, Unterschrift des Antragstellers		

- Anlagen: Anlage 1 Übersichtskarte für das Orthophoto
 Anlage 2 Berechnungsgrundlage
 weitere Anlagen.....

Hinweise:
Das Projektdatenblatt bildet die Grundlage für die förmliche Bewerbung. Projektdatenblatt und ergänzende Unterlagen sind schriftlich **und in digitaler Form** an den Vorsitzenden des Vorstandes der

Entwicklungsagentur für des Lebens- und Wirtschaftsraumes Rendsburg
c/o Stadt Rendsburg
Herr Frank Thomsen
Fachbereich Bau
Am Gymnasium 4
24768 Rendsburg
Mail: frank.thomsen@rendsbu.rg.de

zu richten.

Bearbeitungsvermerke	<input type="checkbox"/> Bewertung: _____ <input type="checkbox"/> Sonstiges _____
Voten	<input type="checkbox"/> Votum des Vorstandes <input type="checkbox"/> Votum des Verwaltungsrates
Beratung	<input type="checkbox"/> Information der Kommunen am _____ <input type="checkbox"/> Beratung Regionalkonferenz am _____ <input type="checkbox"/> Beschlussfassung in den Kommunen am _____

Projektdatenblatt GEP, Fassung 10/2012

Anlage 1:

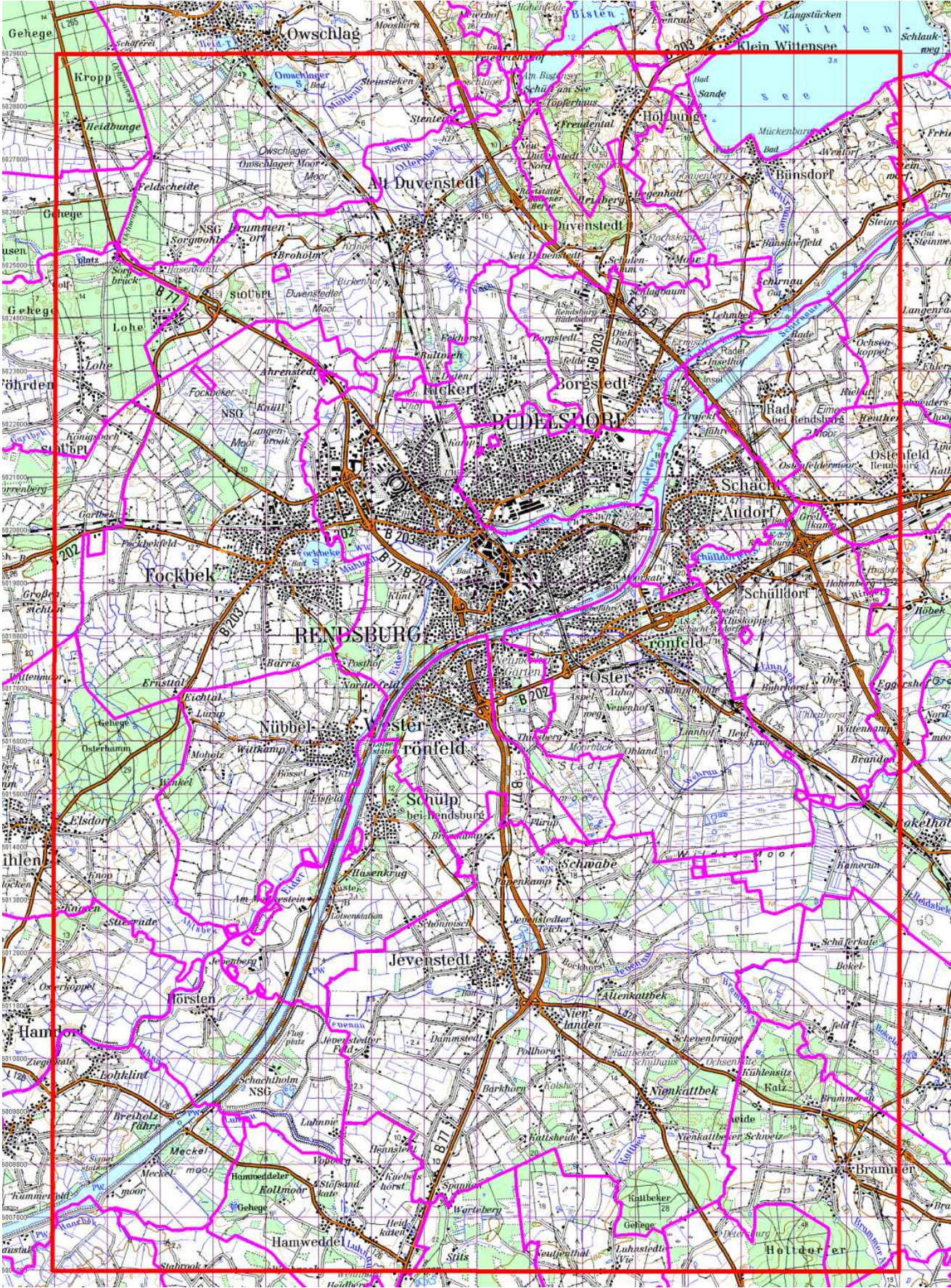

Anlage 2:

In 2009 haben sich die beiden Städte Rendsburg und Büdelsdorf geeinigt, ein georeferenziertes Ortho-Foto mit einer Auflösung von 10 cm/Pixel zu beauftragen. Die Kostenteilung erfolgte nach dem Verhältnis 1/3 Büdelsdorf und 2/3 Rendsburg.

Mit jeweils 1/3 der o.g. Anteile hat sich die Abwasserbeseitigung Rendsburg finanziell daran beteiligt.

Die Gesamtkosten betragen für ca. 110 km² ca. 17.000 € brutto. Die Kostenspaltung erfolgte wie folgt:

Anteil Stadt Rendsburg ($\frac{2}{3}$ der Gesamtkosten = netto 9.520,00 €, brutto 11.328,80 €):

Hierauf entfielen jeweils auf

Stadt Rendsburg: netto 6.346,67 €, brutto 7.552,53 € ($\frac{2}{3}$ der anteiligen Kosten RD)

Abwasserbeseitigung Rendsburg: 3.173,33 €, brutto 3.776,27 € ($\frac{1}{3}$ der anteiligen Kosten RD)

Anteil Stadt Büdelsdorf ($\frac{1}{3}$ der Gesamtkosten = netto 4.760,00 €, brutto 5.664,40 €):

Hierauf entfielen jeweils auf

Stadt Büdelsdorf: netto 3.173,33 €, brutto 3.776,27 € ($\frac{2}{3}$ der anteiligen Kosten Büd.)

Abwasserbeseitigung Büdelsdorf: netto 1.586,67 €, brutto 1.888,13 € ($\frac{1}{3}$ der anteiligen Kosten Büd.)

Für den GEP-Bereich sind ca. 368 km² anzusetzen. Hier können die Gesamtkosten lediglich über die Fläche hochgerechnet werden.

$368 \text{ km}^2 / 110 \text{ km}^2 = \text{ca. } 3,5. 3,5 \times 17.000 \text{ €} = \text{ca. } 60.000 \text{ €} .$

Der Aufwand und die Kosten, das digitale Luftbild in das jeweilige (GIS- oder CAD-System der Gemeinde/der Amtsverwaltung einzupflegen, sind nicht enthalten und muss von jeder Gemeinde/jedem Amt mit dem jeweiligen Systembetreuer abgestimmt werden! Ebenfalls eventuell anfallende Kosten zur Einpflegung in das nordGIS sind nicht enthalten!)